

Connecting Relationships Today
For a Better Tomorrow



NUEVA POLÍTICA DE CORREO PARA INFRACTORES

Este centro penitenciario cuenta con un proveedor de servicios de gestión de correo llamado **TextBehind**. TextBehind fotocopiará toda la correspondencia física recibida de sus familiares y amigos y la entregará en el centro. Para una entrega más rápida y cómoda, también pueden crear cartas electrónicas con fotos en línea a través del sitio web y las aplicaciones móviles de **TextBehind**. Todo el correo será revisado y aprobado por el personal del centro. Por favor, recomiende a sus familiares y amigos que envíen sus cartas electrónicas a través del sitio web o la aplicación móvil <https://family.textbehind.com> antes de las 11:00 a. m. de lunes a viernes para que la correspondencia esté disponible en 24 a 48 horas.

OPCIONES DE ENVÍO

1) Envío de cartas electrónicas a través de TextBehind:

Tus familiares y amigos ahora pueden crear y enviar cartas electrónicas, tarjetas de felicitación, fotos y dibujos de tus hijos a un precio accesible en línea. Visita <https://family.textbehind.com> desde una computadora o la aplicación móvil gratuita TextBehind para smartphones. Recibirás todo el correo electrónico de tus familiares y amigos en formato digital de alta calidad, como se muestra a la derecha.

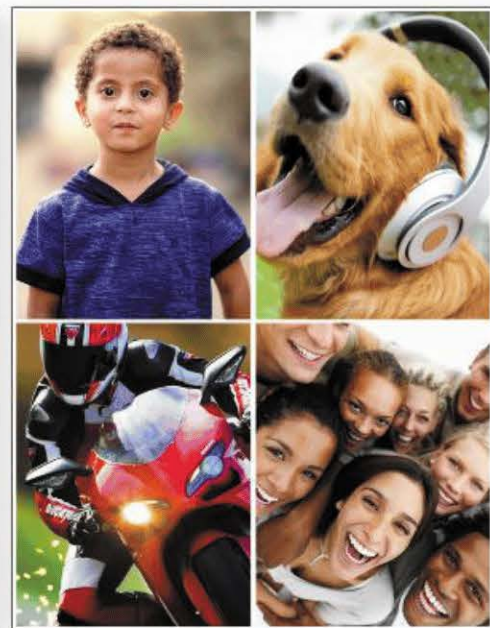

Letras de texto

Fotos

2) Enviar correo físico escrito a mano a TextBehind:

Si sus familiares y amigos deciden escribir cartas a mano, deben enviarlas a la siguiente dirección postal de **TextBehind** para fotocopiarlas antes de enviarlas a este centro penitenciario.

Para cumplir con los estándares de procesamiento de correo, cada sobre enviado a un infractor debe contener la siguiente información:

1. Nombre y apellidos completos del remitente. No se aceptan iniciales.
2. Dirección completa del remitente.
3. Nombre y apellidos completos del infractor. No se aceptan iniciales.
4. Número del infractor.
5. Nombre completo de la institución penitenciaria. No se aceptan abreviaturas.

Cualquier sobre sin la información completa o faltante, según lo especificado anteriormente, ya sea del remitente o del infractor, será rechazado y desechado sin abrir, sin excepción. El formato correcto de la dirección es el siguiente:

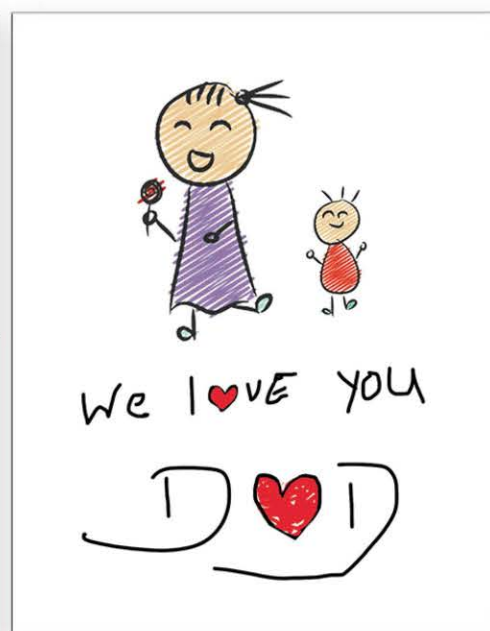

Tarjetas de Felicitación

Dibujos de tus Hijos

Nombre y apellido del infractor y número de identificación del infractor
Nombre del centro penitenciario (no abrevie el nombre del centro)
PO BOX 247
Phoenix, MD 21131

CORREO NO ACEPTABLE:

TextBehind no acepta correo legal, giros postales, cheques personales, tarjetas de regalo ni dinero en efectivo. Estos artículos no aceptados serán devueltos al remitente. Por favor, recomiende a sus familiares y amigos que visiten el sitio web de la institución correccional para obtener más información.

Todo el correo de TextBehind se procesará y estará disponible electrónicamente en las unidades de video, quioscos y/o tabletas disponibles.

Gracias,
TextBehind.com | Conectando relaciones hoy para un futuro mejor.